Écart Invest

Puur ondernemen

Dienstverlening

Écart Invest

- Investeert voor de lange termijn met een gezonde financieringsstructuur
- Actief betrokken en ondersteuning in bijvoorbeeld een commerciële of financiële rol
- Ervaring met opvolgingsvraagstukken
- Kennis en ervaring groeistrategie: Autonoom en middels overnames

Investeringsfocus

- Hoogwaardige dienstverlening
- EBITA > EUR 2.000.000 voor zelfstandige participatie
- Meerderheidsbelang
- Management participatie

USP's

- Investeerder voor de onbepaalde termijn
- Eenvoudige dealstructuur (o.a. geen preferente aandelen)
- Korte lijnen, financiële/juridische/fiscale ondersteuning, corporate governance, snelle dealvorming
- Ervaring met groeistrategie en verbetering van stuurinformatie
- Participeert samen met management:
  - Eigen investering
  - Track record

Écart team

Leo Zijerveld	**Directeur**
Rolf Metz	**Directeur**
René van Rietschoten	Investment manager
Sander Takken	**Investment analyst**
Robbert Polman	Investment controller
Vincent Bervoets	Business controller
Liesbeth Bogtstra	Office manager

Dienstverlening Trackrecord
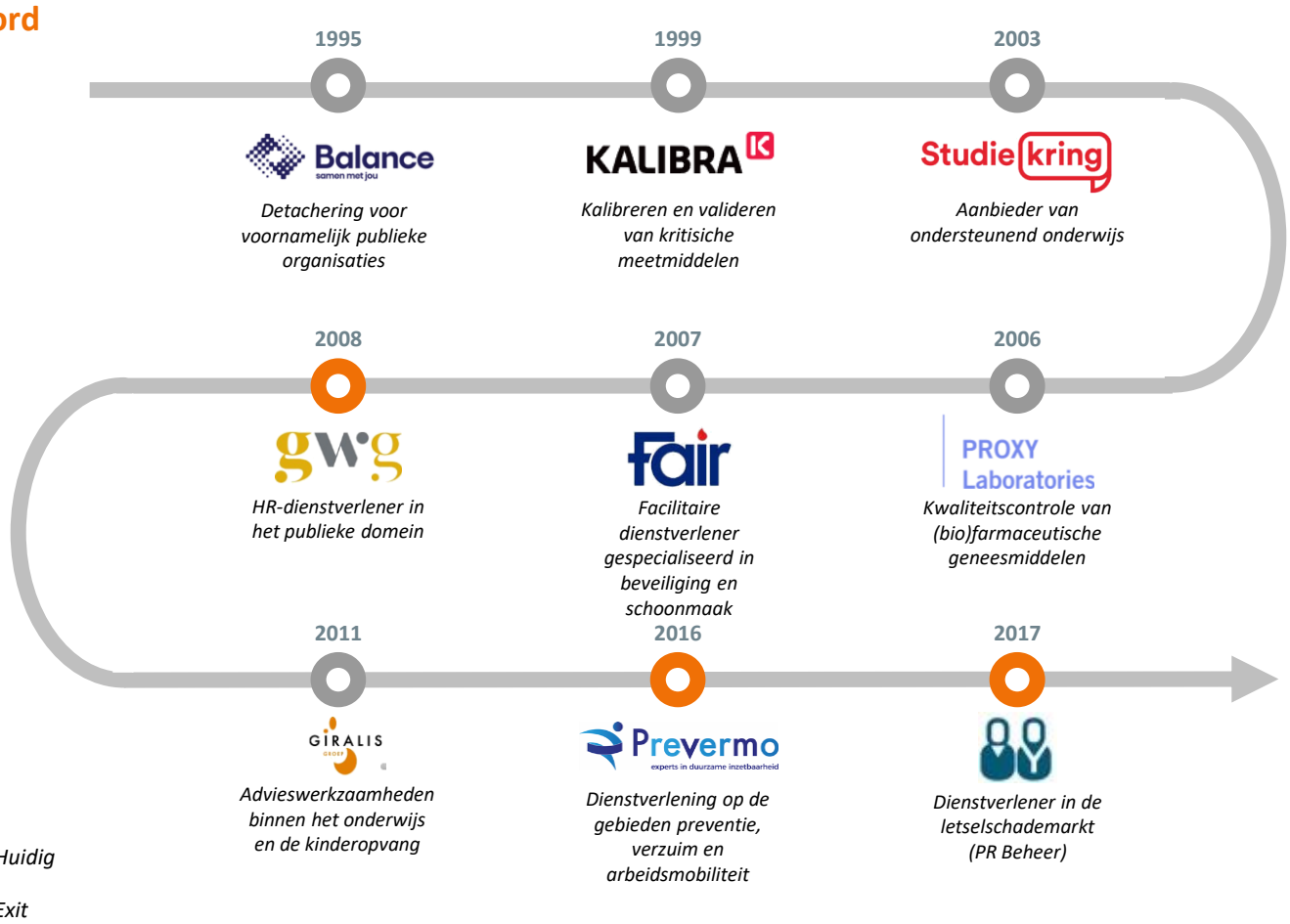
- Écart Invest is opgericht in 1993 met als visie te investeren voor de lange termijn samen met de ondernemer
- Écart heeft geen einddatum. 65% van de aandelen in het fonds zijn nog steeds in handen van de originele investeerders uit 1993
- Écart heeft een breed netwerk met ondernemers, aandeelhouders en commissarissen
- Naast dienstverlening investeert Écart ook in de sectoren verpakkingen en software